

せせらぎのように美しく、一人ひとりが輝くまち
～住む人が誇りに思う町をめざして～

2024



こうら 8



2

祝 令和6年度 近畿高等学校バレーボール優勝大会
兼 第77回 近畿6人制バレーボール高等学校
男女選手権大会 出場!

2

大阪ガス株式会社より、甲良東子ども園・甲良西子ども園の
園児に、絵本を寄付していただきました!

3

甲良養護学校高等部が田植え体験を
しました

4

児童手当の制度改正について

6

粗大ごみ拠点回収の日程について



祝 令和6年度 近畿高等学校バレーボール優勝大会 兼 第77回 近畿6人制バレーボール高等学校男女選手権大会 出場！

滋賀県立甲西高等学校 2年生 松本 琉輝 さん

松本 琉輝さんは、甲西高校男子バレー部のメンバーとして、滋賀県高等学校春季総合体育大会で見事3位となり「令和6年度近畿高等学校バレーボール優勝大会 兼 第77回近畿6人制バレーボール高等学校男女選手権大会」に出場されました。

大会前に、教育長から活躍を祈念して激励の言葉が贈られました。

大会は、7月12日から7月15日まで大阪府内で行われ熱戦が繰り広げられました。

松本 琉輝さんの更なるご活躍をお祈り申し上げます。



【問合せ先】 教育委員会 ☎38-3315



大阪ガス株式会社より、甲良東こども園・甲良西こども園の園児に、絵本を寄付していただきました！



令和6年6月17日、甲良町公民館において寄贈式を行い、東西こども園5歳児37名が参加し、代表で絵本をいただきました。

大切に使用させていただきます。
ありがとうございました。



【問合せ先】 甲良東こども園 ☎38-2087

甲良西こども園 ☎25-1752



甲良養護学校高等部が田植え体験をしました

去る5月21日(火)に、甲良養護学校高等部で「農業」を学ぶ生徒約50名が、農事組合法人ファームかなや様が管理している水田の一部をお借りして、コシヒカリの苗植え体験をしました。

ファームかなや様を始め、民生児童委員障害者部会の皆さま、JA東びわこ職員の方々等に指導してもらいながら苗を手作業で植えました。

当日は天気の影響もあって肌寒く、田んぼの中もひんやりとしていましたが、ぬかるんだ土にバランスを崩しそうになりながらも真剣な眼差しで行っていました。

生徒たちには貴重な体験となり、「なかなか経験できないことができてよかった。」「農家さんがお米を作ってくれるありがたさがわかった。」「秋の収穫が楽しみ!」と話していました。

秋頃には収穫体験も行い、そのお米を使って調理実習を行う予定です。



今回は就労の体験だけでなく、地域や関係機関の方々との協働活動でコミュニケーション等を学び、これからの個々の生き方につなげていてもらいたいと思います。



【問合せ先】 甲良養護学校 ☎38-4880



児童手当の制度改革について

令和6年10月分（令和6年12月支給）から、児童手当制度が改正されます。

主な改正内容について

支給対象年齢の延長

児童手当の支給対象となる子の年齢が、18歳に達する日以後の最初の3月31日まで（高校生年代まで）となります。



所得制限の撤廃

所得の額にかかわらず、児童手当が支給されます。

なお、父母がともに子を養育している場合、父母のうち、いずれかその子の生計を維持する程度の高い方（家計の主催者）に児童手当が支給される仕組みは変わりません。

第3子加算の増額

第3子以降の18歳に達する日以後の最初の3月31日まで（高校生年代まで）の子は、月額3万円の支給となります。

※第3子加算の数え方（カウント方法）の変更

多子加算のカウント方法については、現在の18歳に達する日以後の最初の3月31日まで（高校生年代まで）を第1子とする扱いを見直し、22歳に達する日以後の最初の3月31日までの上の子について、親等の経済的負担がある場合は第1子とするカウント方法に変更となります。

支給月の変更

児童手当の支給月が4月、6月、8月、10月、12月、2月の年6回となります。

現行制度では4か月分の手当を年3回支給していましたが、制度改革後は2か月分の手当が隔月（偶数月）に支給されます。

【問合先】 住民人権課 ☎38-5063



児童手当制度改正の概要について

	令和6年9月分まで	令和6年10月分以降
支給対象	中学校修了までの児童・生徒（15歳に達する日以後の最初の3月31日まで）を養育している方	18歳に達する日以後の最初の3月31日まで（高校生年代修了まで）の子を養育している方
所得制限	所得制限あり	所得制限なし
支給月額	<ul style="list-style-type: none">・ 3歳未満 一律15,000円・ 3歳～小学校修了まで<ul style="list-style-type: none">第1子、第2子 10,000円第3子以降 15,000円・ 中学生 一律10,000円・ 所得制限以上 一律 5,000円・ 所得上限以上 支給なし	<ul style="list-style-type: none">・ 3歳未満<ul style="list-style-type: none">第1子、第2子 15,000円第3子以降 30,000円・ 3歳～18歳に達する日以後の最初の3月31日まで（高校生年代まで）<ul style="list-style-type: none">第1子、第2子 10,000円第3子以降 30,000円
第3子以降の要件	18歳に達する日以後の最初の3月31日までの養育している子のうち、3番目以降	22歳に達する日以後の最初の3月31日までの養育している子のうち、3番目以降
支給時期	3回（6月、10月、2月） （各前月までの4か月分を支給）	6回（偶数月） （各前月までの2か月分を支給）

お知らせ

制度改正にともない、手続きが必要な方については、9月上旬に申請書類を送付する予定です。具体的な手続きについては、詳細が決まり次第、ホームページ上でご案内します。

なお、令和6年10月に支給される児童手当（令和6年6月から9月分）については、制度改正前の支給額を支給します。制度改正後の1回目の支払は12月です。

【問合先】 住民人権課 ☎38-5063



粗大ごみ拠点回収の日程について

令和6年度粗大ごみ収集日程が決定しましたのでお知らせします。

※いずれも当日8時までに排出いただくようお願いします。

自治会によって、搬入時間など決められている場合はその指示に従ってください。

11月 2日(土)	金属製粗大ごみ回収	金屋・正楽寺・池寺・長寺東
	小型家電回収	法養寺・横関
11月 9日(土)	非金属製粗大ごみ回収	北落・長寺西
	金属製粗大ごみ回収	北落・長寺西
11月 16日(土)	小型家電回収	金屋・正楽寺・池寺・長寺東
	非金属製粗大ごみ回収	法養寺・横関
11月 23日(土)	金属製粗大ごみ回収	在士・下之郷・小川原
	小型家電回収	尼子・呉竹
11月 23日(土)	非金属製粗大ごみ回収	尼子・呉竹
	金属製粗大ごみ回収	在士・下之郷・小川原

○集積場所

自治会	集積場所(西学区)	自治会	集積場所(東学区)
在士	在士草の根ハウス前	北落	北落農機具格納庫前
下之郷	下之郷スポーツ公園前駐車場	金屋	金屋農業組合倉庫前
尼子	甲良西小学校西側駐車場	正楽寺	正楽寺草の根ハウス前
呉竹	呉竹センター第3駐車場	池寺	池寺農業組合格納庫前
小川原	ファミリーステーション甲良駐車場	長寺東	長寺東農機具格納庫前
		長寺西	老人憩いの家東側駐車場
		法養寺	法養寺農業倉庫格納庫前
		横関	横関農業組合倉庫前

【問合先】 住民人権課 ☎38-5063



マイナンバーカードを健康保険証として利用するのが 便利です！

マイナンバーカードへの保険証の登録はされていますか？
令和6年12月2日に、現行の健康保険証が原則廃止され、マイナンバー
カードを健康保険証として利用するマイナ保険証に一本化されます。
詳しくは、甲良町ホームページをご覧ください。



マイナンバー総合フリーダイヤル無料 0120-95-0178
受付時間 平 日 9時30分～20時00分
土・日・祝 9時30分～17時30分（年末年始を除く）

【問合せ先】 住民人権課 ☎38-5063



〔年金相談は、予約相談をご利用ください〕

日本年金機構では、年金の請求のお手続きや、受給している年金についてのご相談を予約相談で受け付けています。お客様の相談内容を事前に準備のうえ対応しますので、お待ちいただくことなくスムーズに相談ができます。ぜひ、予約相談をご利用ください。

▼彦根年金事務所の予約相談実施時間帯

月曜～金曜 9時00分～16時00分
週初の開所日 16時00分～18時00分
第2土曜日 10時00分～15時00分

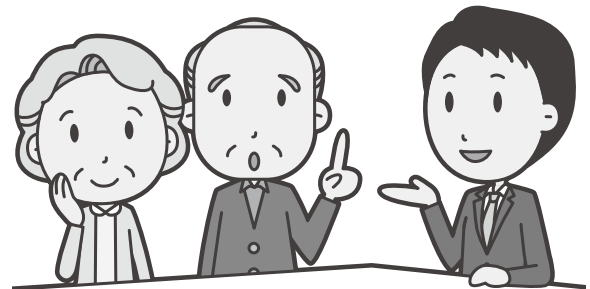

予約の申し込み

▼インターネットからの予約（老齢年金の請求に関する手続き）

受付時間（全日）8時00分～23時30分
「老齢年金請求書」の受付は“誕生日の前日”から可能です。
※障害年金、遺族年金等は対象外となります。

▼予約受付専用電話からの予約

予約相談希望日の前日まで受け付けています。お電話の際は、基礎年金番号通知書や年金手帳、年金証書等の基礎年金番号のわかるものをご準備ください。

「予約受付専用電話」

受付時間 月曜日から金曜日（平日） 8時30分～17時15分
0570-05-4890（ナビダイヤル）
050で始まる電話でおかけになる場合は 03-6631-7521（一般電話）

【問合せ先】 彦根年金事務所 ☎23-1112
住民人権課 ☎38-5063



令和6年度 町民人権問題学習講座



1. 趣 旨

今や人権の尊重が平和の基礎であるということが、世界の共通認識になりつつあり、21世紀は正に「人権の世紀」であるとも言われています。私たちは、同和問題をはじめとするあらゆる人権問題についての認識を深め、自分自身の意識や行動の変革を促すために、地域や職場の研修会等に積極的に参加するとともに、日頃から自分自身のものの見方、考え方を見つめ直しながら、正しく判断ができるようにしなければなりません。

住民一人ひとりの人権が保障され、多様な価値観や生き方が互いに認められる社会の実現をめざし、本学習講座を開設します。

皆様のご来館をお待ちしております。

2. 会 場 甲良町公民館（2階多目的ホール）

3. 時 間 午後7：00～8：10（受付6：30より）

4. 参加対象 甲良町に在住または勤務されている方

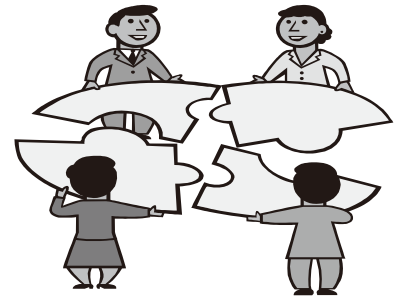

回	月 日	会 場 時 間	テ ー マ (演 題)	講 師 等
1	9/5 (木)	午後7：00～7：10	開 講 式	教 育 長
		甲良町公民館2階 午後7：10～8：10	自分らしく生きる ～性別変更と家族の絆～	今西 千尋 さん
2	9/26 (木)	甲良町公民館2階 午後7：00～8：10	「沖縄の風に乗せて」	三線サークル くくる
3	10/3 (木)	甲良町公民館2階 午後7：00～8：10	このまちが好きだから ～被差別の歴史をもつ 地域に生まれて～	崇仁発信実行委員会事務局 代表 藤尾 まさよ さん

※手話通訳を行います。

※学習講座が行われる、当日午後5時時点で甲良町に暴風警報・大雨警報のいずれかが発令されている場合、学習講座は中止させていただきます。（中止の場合は、防災無線で連絡させていただきます。）

【問合先】 教育委員会 社会教育課 ☎38-3315



木造住宅耐震診断の募集

甲良町では、滋賀県木造住宅耐震診断派遣事業に伴い、耐震診断の受付を行っております。この木造住宅耐震診断派遣事業を希望される方につきましては、次の要件及び耐震診断までの流れをご確認の上、下記期日までに申込みをお願いします。

診断費用については**無料**です。

申込締切日：令和6年12月6日（金）



対象木造住宅の要件

- ① 昭和56年5月31日以前に着工され、完成している。
- ② 延べ面積の1/2以上が住宅として使われている。
- ③ 階数が2階以下、延べ床面積が300㎡以下であること。
- ④ 枠組壁工法、丸太組工法及び大臣認定工法（プレハブ工法）でない。等

耐震診断の流れ

Step 1. 町の窓口へ申込み

申込み用紙に必要事項を記入の上、建築時期が分かる書類（建築確認済証の写し・固定資産税関係の写し等）を添えて町の窓口にお申し込みください。（受付時に説明致します。）

Step 2. 耐震診断決定通知

耐震診断が決定されると、町から決定通知書が届きます。

Step 3. 耐震診断の実施

決定通知書が届くと数日後「耐震診断員」の方から、診断日程の打合せ等の電話連絡があります。

耐震診断の実施：居住者の方へのヒアリングがあります。

（診断当日は「立ち会い」をお願いします。）

Step 4. 耐震診断結果

耐震診断結果書は、診断員がコンピューター等を活用し作成後審査機関の審査を経て、町から郵送され、耐震診断員がご説明に伺います。

※申込みから耐震診断結果までの流れは、以上ですが不明な点等がありましたらご連絡ください。

※耐震性が乏しい木造住宅につきましては、耐震改修を行なうための概算費用につきましても算出します。

※申し込み用紙は甲良町ホームページよりダウンロードしてください。

【問合せ】 建設水道課 ☎38-5068



児童扶養手当現況届・特別児童扶養手当所得状況届の提出をお忘れなく！

児童扶養手当・特別児童扶養手当を受給中の方は、年に1回、児童扶養手当現況届または特別児童扶養手当所得状況届の提出が制度上義務づけられています。

この届けは、11月分以降の児童扶養手当及び8月分以降の特別児童扶養手当を受ける要件を満たしているかどうかを確認するものです。この届出が無いと、手当を受けられなくなります。また2年間提出が無いと手当を受ける資格を失いますので、ご注意ください。

該当する方には案内文書をお送りしますが、下記の受付期間内になっても届かない場合は、保健福祉課までお問い合わせください。

《受付期間》
児童扶養手当：8月1日(木)～8月30日(金)
特別児童扶養手当：8月9日(金)～9月11日(水)

※受付時間は平日の午前9：00～12：00、午後1：00～4：00です。

※受付の期間がそれぞれ違いますので、ご注意ください。



【問合先】 保健福祉課（保健福祉センター1F） ☎38-5151



家庭での食中毒予防

食中毒というと、外食時の食事が原因と思われがちですが、家庭の食事にも危険がたくさん潜んでいます！！

《細菌性食中毒予防の3原則》

- ①細菌を食べ物に『つけない』
- ②食べ物に付着した細菌を『増やさない』
- ③食べ物や調理器具に付着した細菌を『やっつける』

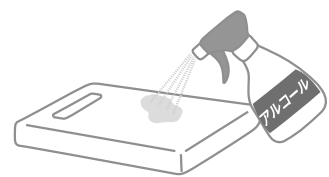

《ウイルス性食中毒予防の4原則》

- ①ウイルスを調理場内に『持ち込まない』
- ②食べ物や調理器具にウイルスを『ひろげない』
- ③食べ物にウイルスを『つけない』
- ④付着してしまったウイルスを加熱して『やっつける』

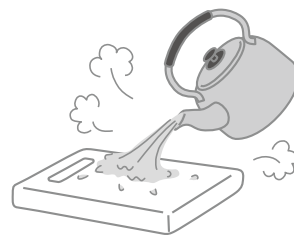

※ウイルスは食事に増えないので「増やさない」は、当てはまりません。ウイルスはごくわずかな汚染によって食中毒を起こします。

【問合先】 保健福祉課 ☎38-3314



湖東圏域「福祉のしごと就職フェア」 開催決定！

湖東圏域の介護・福祉人材の確保と介護・福祉の職場に就職を希望する方の就職活動支援を目的として、湖東圏域「福祉のしごと就職フェア」を開催します。

会場では事業所ごとにブースを設置していますので、事業所の概要や仕事の内容など直接お話できる機会となります。軽装でお越しください。

開催日時：令和6年（2024年）8月22日（木）

13時00分～15時30分（受付12時45分～）

会場：プロシードアリーナHIKONE（彦根市スポーツ・文化交流センター）

多目的ホール 彦根市小泉町640番地

参加費：無料

参加事業所：最大20事業所（事業所決定次第、ホームページを更新します）

共催：彦根市、愛荘町、豊郷町、甲良町、多賀町

協力：彦根公共職業安定所（ハローワーク彦根）、滋賀県介護・福祉人材センター

後援：滋賀県湖東健康福祉事務所、彦根愛知犬上介護保険事業者協議会、
湖東地域障害者自立支援協議会



多賀町ホームページ



【問合先】 多賀町役場 福祉保健課 ☎0749-48-8115

甲良町役場 保健福祉課 ☎0749-38-5151



「全国一斉子どものための養育費相談会」開催のお知らせ

滋賀県司法書士青年会は全国青年司法書士協議会と共催で、養育費に関する電話相談会を開催します。養育費でお悩みの方、ぜひご相談ください。

日時：令和6年8月31日（土） 午前10：00～午後9：00まで

電話番号：0120-567-301（フリーダイヤル）

相談無料。秘密厳守。予約不要。

担当者：多賀 徳義

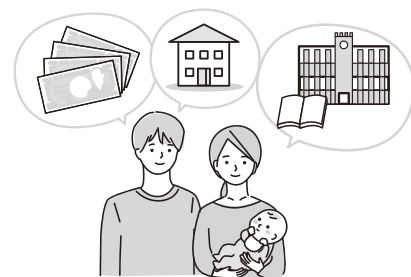

【問合先】 司法書士・行政書士 多賀事務所 ☎077-532-6722



みなさん 相談先を探しておられますか？

A. 日本司法支援センター 法テラス（法テラスとは国が設立した公的な法人です）より

- ・初めてご利用される方は 法テラス・サポートダイヤルへ TEL 0570-078374
- ・法 テ ラ ス 滋 賀 TEL 0570-078339
- ・犯罪の被害にあわれた方やそのご家族は専用ダイヤル TEL 0120-079714

〒520-0047 大津市浜大津1-2-22 大津商中三楽ビル5F

【彦根地区】第1第3木曜日 13:00~16:00

【大津地区】毎週月曜日 13:00~16:00 毎週木曜日 10:00~12:00
13:00~15:30

<相談内容例>

- ①離婚したい。 ②相続についてわからない。
- ③弁護士に相談したいけれど、費用が払えない。
- ④借金が返せなくなった。 ⑤会社が残業代を支払ってくれない。 など



B. 滋賀県人権相談ネットワーク協議会より

相談内容	相談先名	電話番号	受付時間等
こころの悩みに関する こと	こころの電話相談	077-567-5560	月～金（祝日、年末年始除く） 10:00～12:00 13:00～21:00
犯罪被害等に関する こと	警察総合相談電話 「県民の声110番」	077-525-0110 (短縮ダイヤル#9110)	月～金（祝日、年末年始を除く） 8:30～16:30
	性暴力被害者総合ケア ワンストップびわ湖 (SATOCO)	090-2599-3105 (全国共通短縮番号#8891)	24時間365日 ※メールでも受付できます。 satoco3105biwako@gmail.com
	滋賀県犯罪被害者 総合窓口 おうみ犯罪被害者 支援センター	077-525-8103 077-521-8341	月～金（祝日、年末年始除く） 10:00～16:00 ※ホームページに相談 フォームがあります。
消費生活に関する こと	滋賀県消費者生活 センター	0749-23-0999	月～金（祝日、年末年始除く） 9:15～16:00 ※インターネットでも 受付できます。
労働に関する こと (職場でのいじめ、嫌が らせを含む)	滋賀労働局 総合労働相談コーナ ー	077-522-6648	月～金（祝日、年末年始を除く） 8:30～17:15
労働に関する疑問 トラブル	滋賀県労働相談所	0120-967164 (通話料無料、県内固定 電話からのみ利用可能) 077-511-1402 (通話料有料)	月～金（平日）12:00～16:00 (年末年始を除く)

【問合先】 住民人権課 ☎38-5063



わたSHIGA輝く国スポ・障スポカレンダー イラストコンクール

2025年（令和7年）に滋賀県で開催するわたSHIGA輝く国スポ・障スポ（第79回国民スポーツ大会・第24回全国障害者スポーツ大会）のオリジナルカレンダーに使用するイラストを募集します。

1. 募集内容

カレンダーの図案に使用する「スポーツ」をテーマとしたイラスト

2. 応募資格

県内に在住または通学している小学生～高校生

3. 応募規格

最小A4（横29.7×縦21.0）から最大A3（横42.0×縦29.7）の用紙に描写してください。
画材は自由ですが、油絵の具を使用した作品や立体作品は不可とします。
文字やキャッチコピーは必要ありません。

4. 応募締切

令和6年9月30日（月）（当日消印有効）

5. 表彰

各部門（小学1～3年生の部・小学4～6年生の部・中高生の部）

最優秀賞 賞状・3000円図書カード

優秀賞 賞状・1000円図書カード

佳作 賞状・500円図書カード

参加賞 両大会広報グッズ

☆応募の詳細はQRコードまたは、HPをご確認ください。

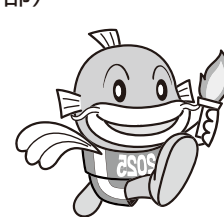
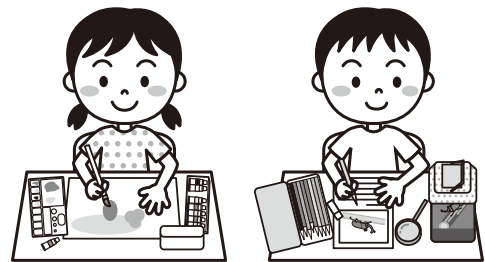
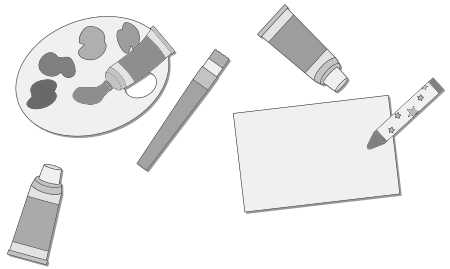

チャッピー



チャッピー

応募先・問い合わせ先

〒520-0807 滋賀県大津市松本一丁目2番1号（滋賀県文化スポーツ部国スポ・障スポ大会局内）

わたSHIGA輝く国スポ・障スポ実行委員会事務局

TEL：077-528-3338

E-mail：kokusyo-koho@pref.shiga.lg.jp

HP：<https://shiga-sports2025.jp>



応募QRコード

【問合先】 わたSHIGA輝く国スポ・障スポ実行委員会事務局 ☎077-528-3338



甲良町の方も多く参加していただいています！



(一社) 彦根市スポーツ協会 主催 秋期スポーツ教室受講生募集！

スポーツの秋です！楽しく動いて健康づくりしませんか？
彦根の新しい施設「プロシードアリーナHIKONE」で、
健康づくりのためのスポーツ教室を開催しています。

詳しくは、(一社) 彦根市スポーツ協会ホームページをご覧ください。

【問合先】(一社) 彦根市スポーツ協会

【TEL】0749-30-9674

【FAX】0749-30-9675

【E-mail】h-spokyo@aurora.ocn.ne.jp

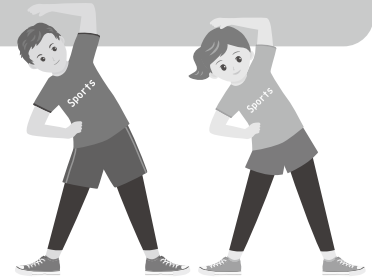

(一社) 彦根市スポーツ協会
ホームページ



【問合先】 彦根市スポーツ協会 ☎0749-30-9674



保活直前！お仕事探し応援ウィークを開催します！

県内各市町で保育所等の一斉受付がスタートし始めるこの時期に、滋賀県では「保活直前！お仕事探し応援ウィーク」と題して、「あなたの働きたい」を応援する各種イベントを8月20日(火)～9月30日(月)に集中開催します。保育所の一斉申し込みに間に合う「9月内定、翌年4月以降採用」求人を集めた合同企業面接会やセミナーの開催など、保活や再就職に向けたイベントを集中的に実施予定です。

各種イベントの詳細は、応援ウィーク特設サイトでご確認ください。

最新情報はこちらをチェック →



開催期間：8月20日(火)～9月30日(月)

問い合わせ：滋賀県商工観光労働部女性活躍推進課

E-mail：fg00@pref.shiga.lg.jp

TEL：077-528-3772

【問合先】 滋賀県商工観光労働部女性活躍推進課 ☎077-528-3772



滋大祭フリーマーケット出店募集

- 開催日時 10月26日(土)・27日(日)10:30~16:00 (8:30受付開始)
- 出店会場 滋賀大学彦根キャンパス体育館 (※今年度より中庭工事のため屋内のみ※)
- 区画広さ 1区画 縦3m×横3m
- 募集区画 26日屋内41区画 27日屋内41区画
- 出店料金 1日1区画500円 両日1区画700円 (1日目500円、2日目200円)
- 申込期間 8月1日(木)~9月30日(月)

①インターネット申込

- 第58代滋大祭実行委員会Instagram
 - 第58代滋大祭実行委員会Twitter
- Googleフォームから24時間受付いたします。

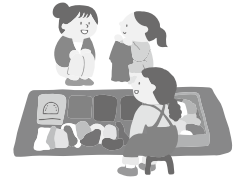

②郵便申込

郵便番号、住所、氏名(フリガナも明記)、電話番号、メールアドレス、出店日、区画数(1店舗につき2区画まで)、駐車場の要否(1区画につき1台まで)、出店品内容、おおよその販売価格を裏面に記入し、郵送してください。※9月30日(月)必着

〒522-8522 滋賀県彦根市馬場1-1-1
滋大祭実行委員会 フリーマーケット担当行

●注意事項

- ・定員に達し次第、募集を締め切りと致します。但し、キャンセル待ちの受付は行います。
- ・詳細は、申込時や送付資料、SNS等にて後日連絡致します。
- ・屋内での食事は禁止です。お一人で出店される方などはご注意ください。
- ・友人等とお隣で出店を希望される場合は、お申込の際にその旨と相手のお名前をお伝えください。
- ・上記の内容は変更される恐れがあります。誠に恐縮ですがSNS等で変更内容を告知いたしますのでよくご確認ください。

【問合せ先】 滋大祭実行委員会 フリーマーケット担当 ☎0749-27-1137



電気使用安全月間

○実施期間 令和6年8月1日(木)から8月31日(土)

○令和6年度 電気使用安全月間活動テーマ

- ・感電・火災の防止のため、身近な配線やコンセントを見直しましょう。
- ・無資格者の電気工事は法令違反です、必ず電気工事士の資格を持った方に依頼しましょう。
- ・自家用設備は、適切な保守点検と計画的な更新で電気事故の未然防止に努めましょう。
- ・地震、雷、風水害などの自然災害に備え、日頃から電気の安全に努めましょう。
- ・被災時に命と生活を守るため、日頃から停電への備えを万全にしましょう。

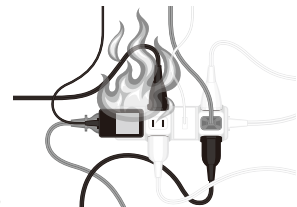

【問合せ先】 一般財団法人 関西電気保安協会 ☎06-7507-2277



甲良町空家・空地バンク 新着物件⑮

*さらに詳細な情報をご希望の方は下記に連絡願います。

問合せ先：甲良町企画監理課 0749-38-5061 大西

物件番号 20240601

所在地	甲良町			
用途	宅地			
区分	売買・賃貸	売買		
価格等	月額賃料		売却価格	60万円
交通等	近江鉄道（尼子駅）	約1.8km		
	バス			
公共施設等	甲良町役場まで	約0.9km	地区公民館まで	約0.8km
	図書館	約1.8km	病院	約1.0km
	保育所	約1.9km	中学校	約1.1km
	小学校	約1.4km	駐在所	約2.2km
	消防署	約1.7km	コンビニ	約1.4km
	金融機関	約1.6km	スーパー	約1.6km
建物	構造	木造草葺1階建て 1F 90.90㎡ その他 179.31㎡	建築時期	不詳
間取り	8DK			
土地	231.40㎡ 314.04㎡ 19.83㎡ 計565.27㎡ 約170.99坪			
設備	水道（上水道）引込あり 前面道路25mm 引込13mm			
	下水道	引込あり 未接続 前面道路VU200 引込柵あり（石）		
	風呂	個別プロパン		
付帯設備等	残置物あり（要現地確認） 未登記物件あり			
修繕の必要性	現状のままのお渡しとさせていただきます			
特記事項	自治会費[協議費10,000円+(18歳以上2人目から1名につき3,000円、道路生活費（協議費の40%)]/年間の支払いをお願いします。			
	年に数回除草作業、排水路作業に参加願います。			
	自治会の各組に所属していただき種々の活動に参加していただけます。(例、避難訓練、上記奉仕作業等)			
	[補足]入居年はいただきません、翌年より徴収させていただきます。			



【問合せ先】 企画監理課 ☎38-5061



甲良町空家・空地バンク 新着物件⑬

*さらに詳細な情報をご希望の方は下記に連絡願います。

問合せ先：甲良町企画監理課 0749-38-5061 大西

物件番号 20240630

所在地	甲良町			
用途	畑			
区分	売買・賃貸	売買		
価格等	月額賃料	売却価格	10万円	
交通等	近江鉄道（尼子駅）	約4.2km		
	バス			
公共施設等	甲良町役場まで	約2.0km	地区公民館まで	約1.2km
	図書館	約1.5km	病院	約2.8km
	保育所	約2.0km	中学校	約2.2km
	小学校	約1.5km	駐在所	約1.5km
	消防署	約2.3km	コンビニ	約3.3km
	金融機関	約2.2km	スーパー	約2.2km
建物	構造			建築時期
間取り				
土地	68㎡ 計68.00㎡ 約20.57坪			
設備	水道（上水道）前面道路に本管あり HIVP75φ 引込無し			
	下水道	前面道路に本管あり VU150 引込なしφ		
	風呂			
付帯設備等	接道なし 建築不可			
修繕の必要性				
特記事項	①自治会への加入をお願いします。加入いただくと下部組織の組の加入及び諸行事への参加をお願いします。（共同奉仕作業）			
	②協議費（自治会費）は入居される家族の状況に応じ（家族人員割、均等割）等年間費用を計算し徴収させていただきます。			
	③近隣の神社や寺などには入居される時点で当該関係者から宗教上の話などを聞きいただき、入居者が可能と判断される場合には参加していただく事となります。またその場合には年間の宮費や寺に払う費用も伴います。			



【問合せ先】 企画監理課 ☎38-5061



甲良町空家・空地バンク 新着物件⑰

*さらに詳細な情報をご希望の方は下記に連絡願います。

問合先：甲良町企画監理課 0749-38-5061 大西

物件番号 20240629

所在地	甲良町				
用途	原野・宅地				
区分	売買・賃貸	売買			
価格等	月額賃料		売却価格	250万円	
交通等	近江鉄道（尼子駅）	約3.5km			
	バス				
公共施設等	甲良町役場まで	約2.1km	地区公民館まで	約0.6km	
	図書館	約1.6km	病院	約2.6km	
	保育所	約2.1km	中学校	約2.0km	
	小学校	約1.6km	駐在所	約1.6km	
	消防署	約1.8km	コンビニ	約2.8km	
	金融機関	約1.6km	スーパー	約1.6km	
建物	構造	木造瓦葺1階建て		建築時期	不詳
間取り					
土地	19㎡	165.28㎡	184.28㎡	約55.74坪	
設備	水道（上水道）前面道路に本管あり H1VP75φ 引込無し				
	下水道	前面道路に本管あり VU150 引込なしφ			
	風呂				
付帯設備等	地籍調査済み 道路1.25m 隣地1.25m+20m（北側制限なし）日影規制10m以上あり				
修繕の必要性	未登記建物あり				
特記事項	①自治会への加入をお願いします。加入いただくと下部組織の組の加入及び諸行事への参加をお願いします。（共同奉仕作業）				
	②協議費（自治会費）は入居される家族の状況に応じ（家族人員割、均等割）等年間費用を計算し徴収させていただきます。				
	③近隣の神社や寺などには入居される時点で当該関係者から宗教上の話などを聞きいただき、入居者が可能と判断される場合には参加していただく事となります。またその場合には年間の宮費や寺に払う費用も伴います。				



【問合先】 企画監理課 ☎38-5061



図書館に行こう♪

7月3日から新札が発行されましたが、みなさんもうお手に取られましたか？
今月はそんな新札の肖像に選ばれた3人とお金に関する本をご紹介します。



『現代語訳』ベスト・オブ・渋沢栄一』

渋沢 栄一 NHK出版

大河ドラマの主演にも抜擢された「日本資本主義の父」渋沢栄一。「論語と算盤」「雨夜譚」等、渋沢の膨大な著作から読みどころ86編を厳選し、現代語訳や解説を付けた渋沢栄一入門の決定版です。



『日本の100人 74 津田梅子』

デアゴスティーニ・ジャパン

6歳で日本人初の女子留学生として渡米し、女子専門教育の先駆者となった津田梅子。津田の生い立ちや彼女と関わりのあった人たちの人物関連図などフルカラーで掲載します。

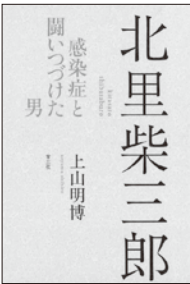

『北里柴三郎 感染症と闘いつづけた男』

上山 明博 青土社

19世紀末、香港を襲った致死性の感染症の最前線に立って、ペスト菌を発見した細菌学者・北里柴三郎。様々な資料を詳細に調査し、北里の軌跡と実像を明らかにし、その思想について紹介します。

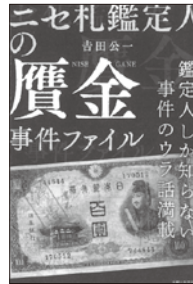

『二セ札鑑定人の贋金事件ファイル』

吉田 公一 主婦と生活社

贋金事件は千数百年前から続いてきました。偽造通貨事件の捜査の入口となる真偽鑑定を長年担当してきた著者が、世界各国の二セ札防止策や戦中戦後を代表する贋金事件などについて語ります。



『マンガと図解でよくわかるお金の基本』

高校生から理解できる資産形成&金融知識』

酒井 富士子 インプレス

高校の授業で金融教育が導入されたことにより、10代でも金融リテラシーを身につける時代となりました。学校で教わらなかった世代や投資や資産運用について知りたい方は多いはず。家計管理、経済の基本と仕組み、投資、税金、社会保険などの「お金の基本」についてわかりやすく解説します。



8月	日	月	火	水	木	金	土
					1	2	3
4	5	6	7	8	9	10	
11	12	13	14	15	16	17	
18	19	20	21	22	23	24	
25	26	27	28	29	30	31	

9月	日	月	火	水	木	金	土
1	2	3	4	5	6	7	
8	9	10	11	12	13	14	
15	16	17	18	19	20	21	
22	23	24	25	26	27	28	
29	30						

●…休館日

【開館時間】

水～金 10:00～18:00
土・日 10:00～17:00

8月の催し物

※図書館の行事はすべて無料です。
※図書館の行事は予告なく延期・中止になる場合があります。

8月10日(土) 11:00～

おはなし会

(小さなお子さまから参加できます)

8月17日(土) 11:00～

ぴよぴよよこのおはなし会

(0.1.2歳向けの赤ちゃんおはなし会)

☆☆科学教室☆☆

8月3日(土) 10:30～

ルーペ舎かわしまけいじ先生とダンボール空気砲を作ろう！
申し込みが必要です。
詳しくはチラシ・HPをご覧ください。

☆☆「原爆と人間」パネル展☆☆

8月2日(金)～8月16日(金)

会場/甲良町立図書館 廊下

平和や原爆被害についてを考えるパネル、関連書籍を展示します。

※HPでも図書館だよりカラー版をご覧ください。

【問合先】 図書館 ☎38-8088 FAX38-8089

ちぐさぼん
金屋千草盆とヤッサ

昭和初期のヤッサ



千草



制作過程 上部に船形

町内のお盆は8月7日、金屋の「千草盆」(七日盆)から始まります。

それは、金山神社で行われる珍しい行事で、道祖神の自然石「ヤッサ石」に「ヤッサ」と呼ばれる千草と草花で飾られた大変美しい「つくりもの」が供えられる行事です。(近年は7日に近い土曜日・日曜日に実施)



ヤッサ石

千草盆は、今から600年前、佐々木道誉の頃に始まったそうです。江戸時代に書かれた淡海古説には、「毎年七月七日には千草の綱引きとて、千草を一にぎり刈りわらにてくくり、其の上に時節の色々な花をさし神前にそなえ、夜五つ時の頃、その千草を綱により村人引き合いて五穀成就の祭り事をする」とあります。それがいつの頃からか、男子出生の家が我が子の成長と五穀豊穡を願い、野の幸に工夫をこらしてお供えするようになったものが今日の「ヤッサ」になったと考えられています。「ヤッサ」の語源は野の幸や草花で作ることから「野幸」「家幸」が変化したものと伝わります。

「ヤッサ」は、円筒状(直径約50cm高さ約1.5m)の麦わらを芯にして千草を巻き、赤・黄・紫・白など色とりどりの草花を横縞に飾り付け、上部には船形を取り付けます。船のへさきには笠をかぶりミノを着て男性の巨大なシンボルを出す船頭さんをつけられます。そして船頭さんがすっぽり隠れてしまうほど、船一杯にススキや虎の尾(ヒモゲイトウ)が飾られます。ヤッサは船形の部分は女性、胴の部分は男性を象徴しており、口伝で継承されてきました。

ヤッサの胴の正面には親の願いが込められた「つくりもの」が、芋、キュウリ、ナスなど野菜を使ってつくられます。正直者に育ってほしいと「花咲か爺さん」、丈夫な子になってほしいと「金太郎さん」など昔話の主人公が多かったようですが、最近ではドラえもんやトトロも登場し子どもたちに喜ばれているそうです。

翌日の朝にお供えした「ヤッサ」は、二つを抱き合わせてくくり、社殿の西側の杉の木に綱を張って「たねヤッサ」としてぶら下げられ、長く残っていると豊作と言われ伝えられています。

今年の千草盆は8月4日です。最近では、少子化により金屋郷づくり委員会によるヤッサも作られています。金屋の人たちに長く継承されてきた「ヤッサ」づくり、未永く伝承していただきたいものです。



参考文献：ヤッサの里金屋誌 甲良町史 近江の祭りと民俗

【問合先】 ふるさとプロジェクト(図書館) ☎38-8088 FAX38-8089



期間限定メニューのお知らせ ～ 駅長より、最新の情報をお知らせします～



お待たせしました。道の駅こうらにあるピザ店「PIZZERIA UNO」から夏の人気メニューのご紹介！

甲良町の万願寺唐辛子を使い、特製の味噌マヨとの絶妙なハーモニーの「甲良産万願寺の味噌マヨピザ」。パプリカなどの色鮮やかな夏野菜で彩った「夏野菜の彩りピザ」を只今、絶賛販売中です。

期間限定ピザを食べて、暑い夏を乗り切りましょう！！

8月は無休で営業します。お盆のお買い物は道の駅で！



8月は無休です。(営業時間 9:00～17:00)

【問合せ先】 道の駅せせらぎの里こうら ☎38-2744

天使のほほえみ

1歳のおたんじょうびおめでとう！



みつふじ なぎさ
光藤 凧咲ちゃん
8月29日生 (長寺)



令和6年10月号「天使のほほえみ」への掲載希望(令和5年10月生のお子さん)の方は、8月28日(水)の「乳児の10か月健診」時に写真をご持参ください。

写真の裏にお子さんの名前(ふりがな)、生年月日、住所をご記入ください。



【問合せ先】 企画監理課 ☎38-5061

保健福祉課 ☎38-3314



温水プール・香良の湯カレンダー

利用案内 <http://www.tac-sports.co.jp/koura-pool/> *営業日・営業時間等詳しくは、問合せ先までご連絡ください

《水泳教室受講手続き》
空き状況をお問い合わせいただき、教室受講料をご持参の上、温水プール受付まで。

8月 お風呂・プール

日	月	火	水	木	金	土
				1	2 教室日	3 教室日
4	5	6	7 教室日	8	9 教室日	10 教室日
11	12	13	14	15	16	17
18	19	20	21 教室日	22	23 教室日	24 教室日
25	26	27	28 教室日	29	30 教室日	31 教室日

8/14.16.17はスクール休講日

9月 お風呂・プール

日	月	火	水	木	金	土
1	2	3 休館日	4 教室日	5	6 教室日	7 教室日
8	9	10 休館日	11 教室日	12	13 教室日	14 教室日
15	16	17 休館日	18 教室日	19	20 教室日	21 教室日
22	23	24 休館日	25 テスト日	26	27 テスト日	28 テスト日
29	30					

【営業時間のご案内】8月は火曜日も開館！

- 温水プール
受付時間 12:45~20:30
(日曜日は19:30まで)
遊泳時間 13:00~21:00
(日曜日は20:00まで)
※6月~9月の土日祝は受付/遊泳11:00~
※8月1日~8月28日までの平日は10:00~
- 香良の湯
受付時間 12:45~20:00
入浴時間 13:00~
(閉場時間20:30)

○サマータイムのお知らせ！夏休みは10時から開館！（8/28までの平日）

暑くなる季節、家族みんなでプールへ遊びに来てください！

- ①夏休み期間はプールの開館時間延長！
(8月28日までの平日は午前10時から開館！)
- ②7月、8月は毎日開館！（火曜日も臨時開館！）
- ③6月~9月の土曜日・日曜日・祝日のプールは11時から開館しています！
①③は温水プールのみ ②は温水プール・香良の湯で実施
- ・毎週日曜日&お盆期間（8/10~18）浮き輪解禁！
(遊具や大きな浮き輪は不可)
足抜きタイプの浮き輪もOK！お気に入りの浮き輪で遊んじゃおう！
電動空気入れもあるので、施設で膨らませますよ！
- ・アームヘルパー無料貸し出し（全営業時間）
浮き輪やアームヘルパーがあれば水の苦手なお子さまも、安心して楽しく遊べますよ！

○夏休み特別企画（プール監視員のお仕事体験会開催!!）

夏休みの思い出や夏休みの自由研究、社会体験の機会として、職業体験会を開催します。
監視の仕方や水質測定、心肺蘇生の体験など監視員のお仕事を体験しませんか？

開催日：2024年8月24日（土）
13:30~14:30

参加費：無料

※イベント前後に施設を利用する場合は施設利用料が必要。

内容：監視業務体験（パトロール、タワー）、水質測定、AED/CPR体験

対象：小学1~6年生。

定員：8名（先着）

申込方法：施設受付申込 8月1日（木）11:00~
電話申込 14:00~

○8月のスタンプカード2倍デイのお知らせ

プール 13時までにご利用の方、19時以降ご利用の方（月~金）
お風呂 8のつく日（8日、18日、28日）+26日（ふろの日）



【問合せ先】 温水プール・香良の湯 ☎38-5155



人権なんでも相談日

8月5日（月）・9月2日（月）
13:30~15:30
保健福祉センター1階 相談室

いじめ、家庭内・隣近所のトラブル、その他人権に関わることでお悩みの方は、お気軽にご相談ください。
※相談は無料で秘密は固く守られます。
予約は不要です。

【問合せ先】 住民人権課 ☎38-5063

働くみんなに、
今こそ確かな安心を。

中CHU小企業
退TAI職金
共KYO済制度

- ◆掛金の一部を国が助成
- ◆掛金は全額非課税
手数料も不要
- ◆外部積立型なので
管理が簡単
- ◆パートさんの加入もOK



詳しくはホームページへ

中退共 検索



(独) 勤労者退職金共済機構
中小企業退職金共済事業本部
TEL.03-6907-1234 FAX.03-5955-8211



甲良町 し尿収集カレンダー【令和6年9月】

日(曜日)	午前/集落	午後/集落
1日(日)	定 休 日	定 休 日
2日(月)	呉竹①	不 定 期
3日(火)	小川原①	小川原①
4日(水)	小川原①	小川原①
5日(木)	—	—
6日(金)	尼子①	尼子①
7日(土)	定 休 日	定 休 日
8日(日)	定 休 日	定 休 日
9日(月)	—	—
10日(火)	正楽寺①・法養寺①②③	正楽寺①・法養寺①②③
11日(水)	長寺①	長寺①
12日(木)	下之郷①②	不 定 期
13日(金)	北落①②③・在士①③	北落①②③・在士①③
14日(土)	定 休 日	定 休 日
15日(日)	定 休 日	定 休 日
16日(月)	定 休 日	定 休 日
17日(火)	—	—
18日(水)	金屋①②③・横関①	金屋①②③・横関①
19日(木)	長寺②	長寺②
20日(金)	小川原②・呉竹③・尼子③	小川原②・呉竹③・尼子③
21日(土)	定 休 日	定 休 日
22日(日)	定 休 日	定 休 日
23日(月)	定 休 日	定 休 日
24日(火)	—	—
25日(水)	長寺③	不 定 期
26日(木)	—	—
27日(金)	池寺①②③	池寺①②③
28日(土)	定 休 日	定 休 日
29日(日)	定 休 日	定 休 日
30日(月)	—	—

※「—」の日時は、他町の集落の収集日となっています。

※不定期でお申込みの方は、原則として不定期日での収集となります。

※集落名の後にある○印の数字は、お申込みいただいた収集回数を表しています。

①は1ヶ月に1回、②は2ヶ月に1回、③は3ヶ月に1回でのお申込みを表し、「呉竹①」とある場合は1ヶ月に1回で申込みいただいた呉竹のお宅を収集させていただきます。

なお、収集予定のない集落等については、翌月以降の収集となります。

※1月に2回でお申込みの場合は、原則1回目を同集落の月1回と同じ日に、2回目を1回目の15日後（2～3日は前後します）に収集させていただきます。

※集落とは、住所地名をさしていますので、該当する収集日に依頼してください。

【問合せ先】 クリーンライフ湖東 ☎35-5205

健康カレンダー

自分の体は自分で守ろう！

8月後半分（会場：保健福祉センター）

事業の内容	実施日	受付時間	対象の方（児）	持ち物
中期離乳食教室	20日(火)	9:30~11:30	令和5年12月、令和6年1月生まれの児 前回受けられていない児	母子健康手帳・質問票
こころの健康相談	22日(木)	9:30~11:00	こころの健康状態に不安をお持ちの方 保健師が対応いたします。（予約制）	特になし
乳児健診4か月	28日(水)	13:00~13:10	令和6年4月生まれの児 前回受けられていない児	母子健康手帳・質問票 すこやか親子アンケート
乳児健診10か月	28日(水)	13:20~13:40	令和5年10月生まれの児 前回受けられていない児	母子健康手帳・質問票 写真 (広報への掲載希望者)
女性がん検診	29日(木)	9:00~11:00	予約された方	受診券・検診票

9月前半分（会場：保健福祉センター）

事業の内容	実施日	受付時間	対象の方（児）	持ち物
こころの健康相談	6日(金)	13:30~15:00	こころの健康状態に不安をお持ちの方 保健師が対応いたします。（予約制）	特になし
すこやか相談	9日(月)	予約制	子どもの健康、食生活、予防接種等に関する相談を行います。	母子健康手帳

健診・相談には、体温測定のうちご来場ください。
発熱、だるさ、咳などの症状のある方は参加を控えていただきますよう、感染防止対策にご協力をお願いします。

【問合せ】 保健福祉課 ☎38-3314

ひとのうごき

< >内は前月との比較
R 6.7.1 現在

	総人口		0~15歳未満	15歳以上 ~65歳未満	65歳以上
	男	3,142	< 0 >	347	1,804
女	3,317	< - 4 >	287	1,735	1,295
合計	⑥ 6,459	< - 4 >	634	3,539	④ 2,286
世帯数	2,678	< 7 >	④ ÷ ⑥ = 高齢化率 35.39%		高齢化率とは65歳以上の高齢者人口が総人口に占める割合。

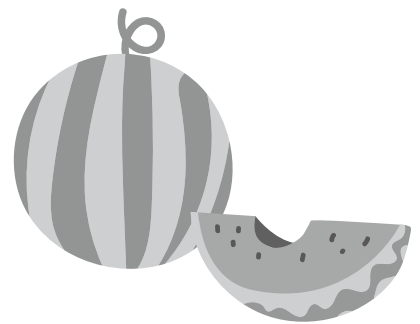
2024年(令和6年)8月号
通巻第548号発行/甲良町企画監理課
〒522-0244

滋賀県犬上郡甲良町大字在土353番地1

TEL.0749-38-5061

FAX.0749-38-5072

E-mail:kikaku@town.koura.lg.jp

HP: http://www.kouratown.jp/

保健福祉センター内事務所の移転について

保健福祉センター内の保健福祉課向かい側に「子育て世代包括支援センター」を設置していましたが、6月から元の保健福祉課の事務所に移転しました。

それに伴い、地域包括支援センター（高齢者相談窓口）が向かい側の部屋に移転しましたので、お知らせいたします。

子育て世代包括支援センター 電話 0749-38-4890

地域包括支援センター 電話 0749-38-5161

